

Site Natura 2000
Grotte du Trou noir (FR7200699)
Comité de pilotage du 25/01/11

L'opérateur technique :

Le Conservatoire d'Espaces Naturels d'Aquitaine

Groupe Chiroptères Aquitaine

*Contribution du CREN Aquitaine à la
connaissance de la biodiversité régionale*

- Etat au 31 décembre 2009 -

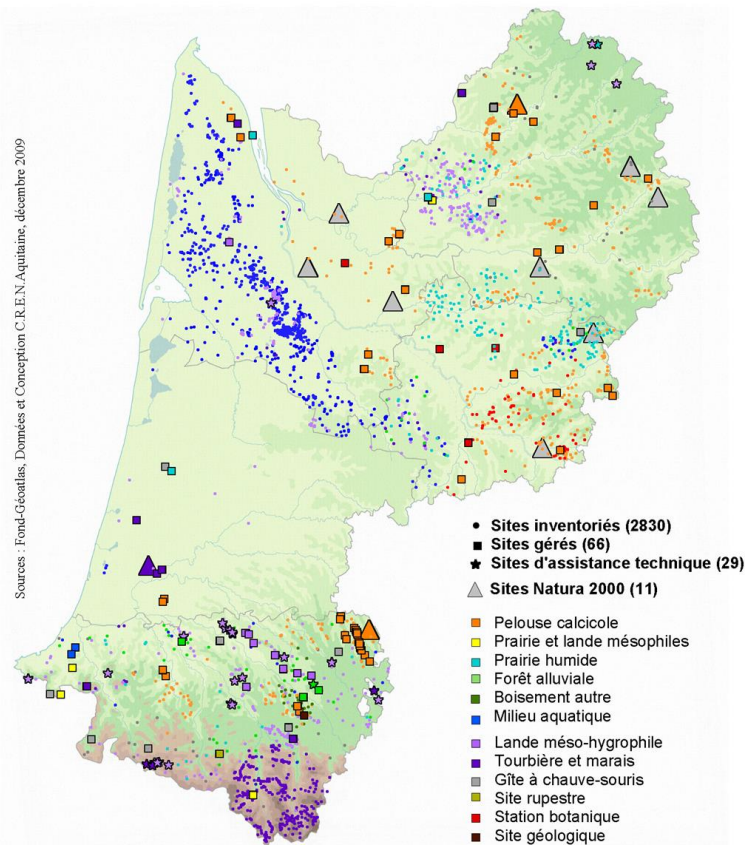

L'opérateur technique :

Le Conservatoire d'Espaces Naturels d'Aquitaine

Groupe Chiroptères Aquitaine

Contribution du CREN Aquitaine au réseau Natura 2000 - Décembre 2010 : 50 DOCOB -

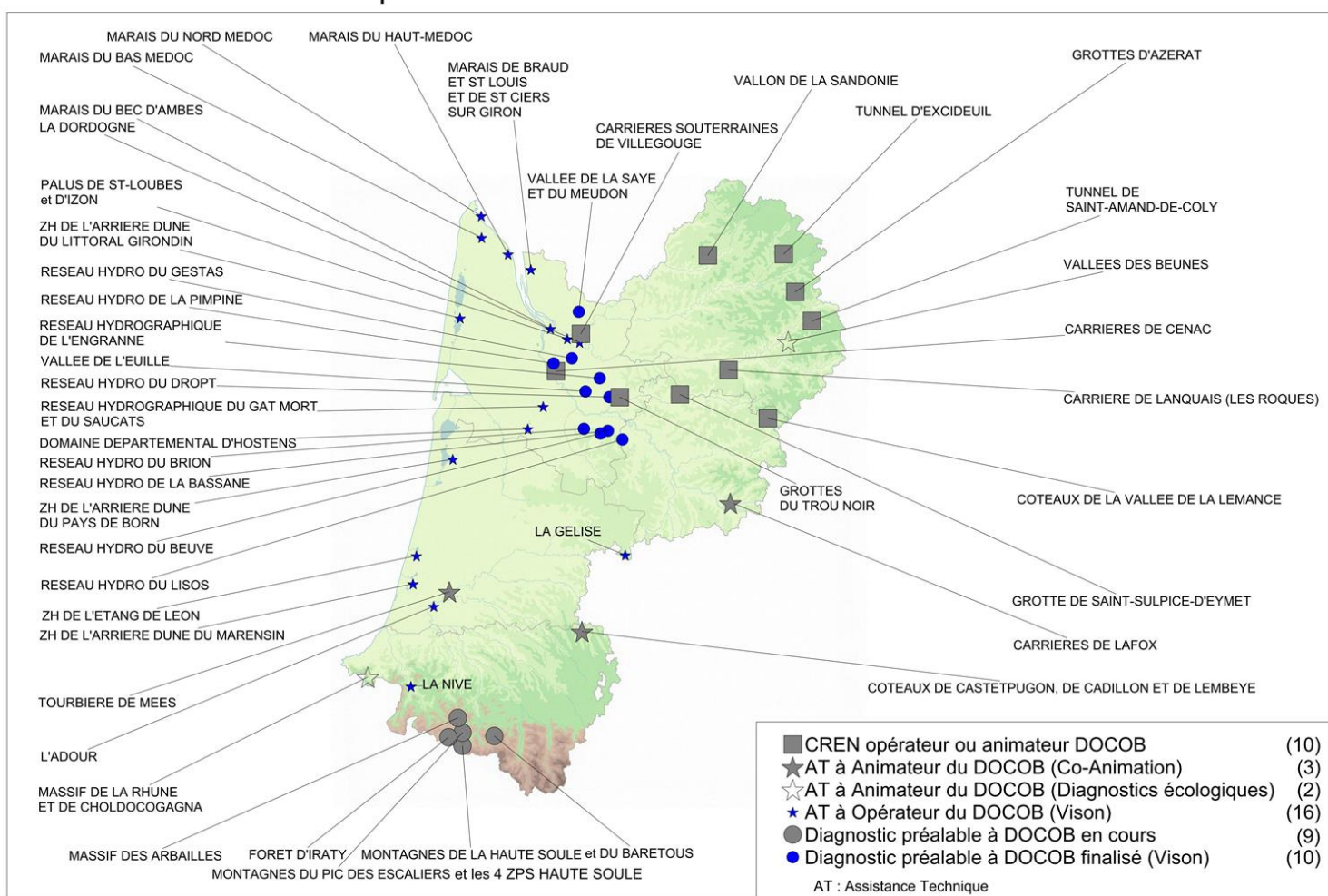

L'opérateur technique :

Le Conservatoire d'Espaces Naturels d'Aquitaine

Groupe Chiroptères Aquitaine

Partenariat commune de St Germain d'Esteuil (site du Brion). Signature de Convention cadre et d'application.
Présentation du CREN et réflexion sur partenariat potentiel avec la commune de Cabanac et Villagrains sur la préservation et valorisation du patrimoine naturel communal (lagunes et landes humides)
Partenariat en cours d'élaboration avec la commune de St Laurent Médoc pour la préservation et la gestion des landes de Larousse.
Echanges avec la communauté de communes de Montesquieu autour d'un projet d'animation autour des lagunes et zones humides du territoire.
Echanges avec la base militaire de Cazaux. Visite du site et mise en chantier d'un projet de convention.
Partenariat avec la commune de Mérignac dans le cadre de la réalisation du plan de gestion du Parc du Luchey

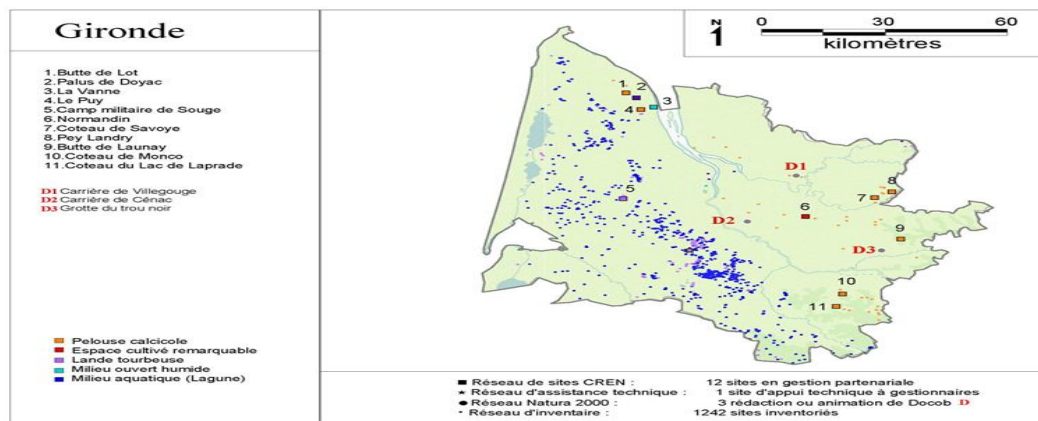

Le site Natura 2000 Grotte du Trou noir

178,8 ha : 132,7 ha sur Saint-Martin-du-Puy
46,1 ha sur Saint-Martin-de-Lerm

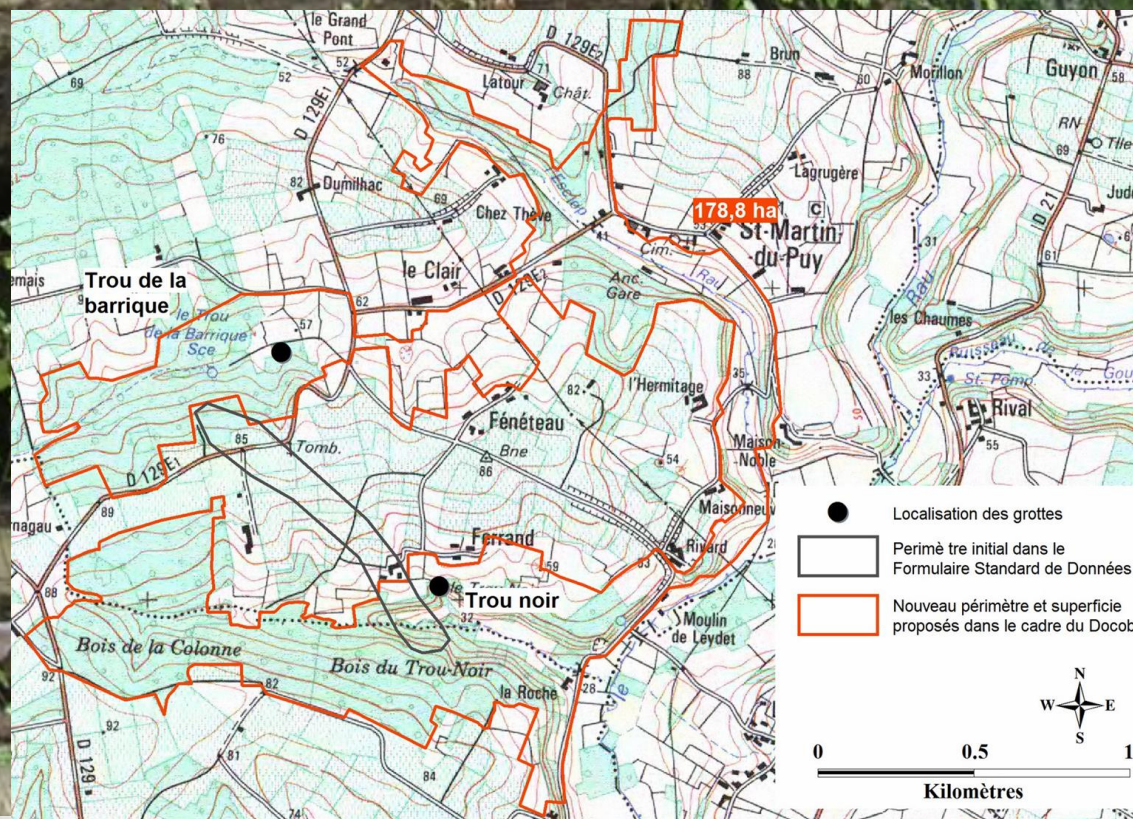

Document d'Objectifs validé le 1/10/2008

Le site Natura 2000 Grotte du Trou noir

178,8 ha : 132,7 ha sur Saint-Martin-du-Puy
46,1 ha sur Saint-Martin-de-Lerm

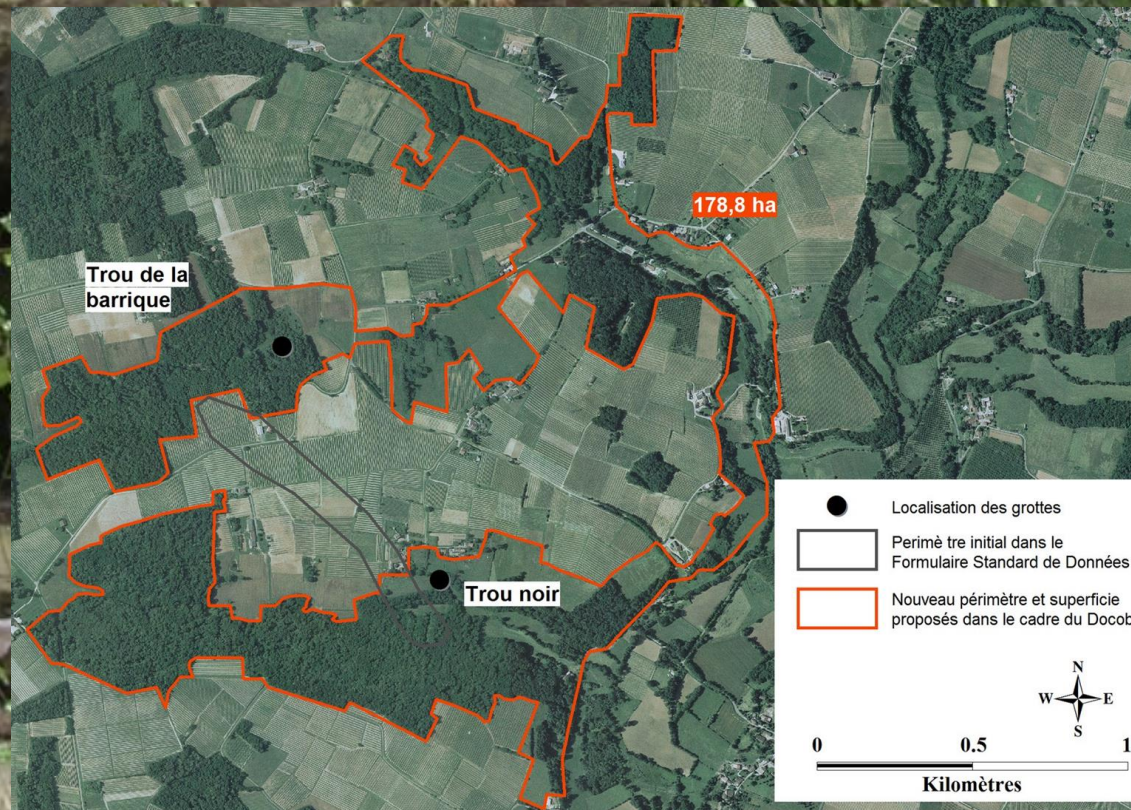

Document d'Objectifs validé le 1/10/2008

Le site Natura 2000 Grotte du Trou noir

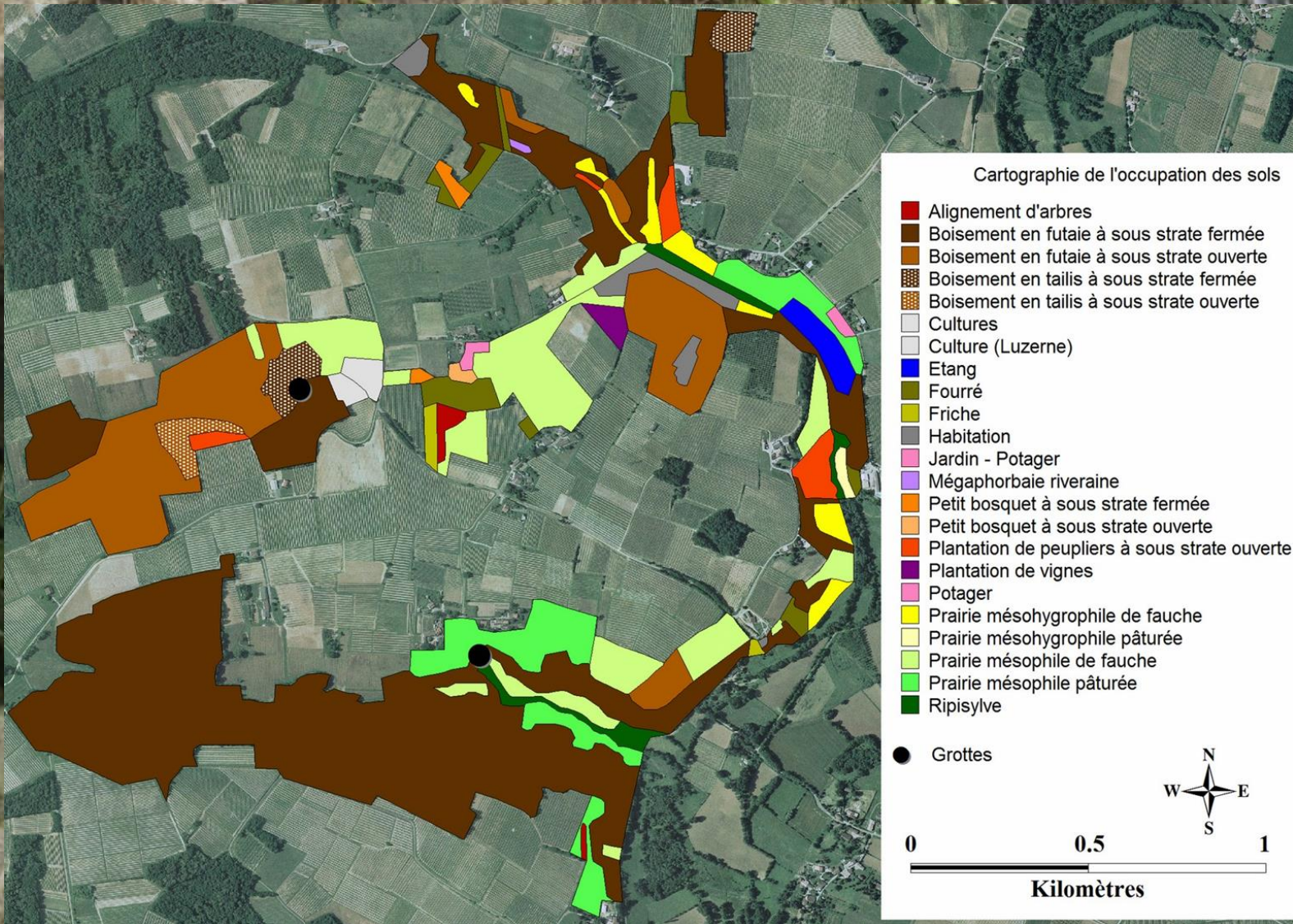

Les chauves-souris

- des Mammifères



Les chauves-souris

- 1000-1200 espèces dans le monde
- 34 en France
- 26 en Aquitaine



Les chauves-souris européennes

- Alimentation : insectes



Petit Rhinolophe
Pipistrelle commune
V. à moustache...



Barbastelle
Oreillards
Minioptère...



Grand Rhinolophe
Grand Murin...

Les chauves-souris européennes

- Un cycle annuel



Hibernation : ?
battements
cardiaques ?
température
corporelle

Mise-bas : en
colonie
un jeune par
femelle



Les chauves-souris européennes

- Les gîtes



Le choix des gîtes dépend des espèces et de la période

Menaces et régression

- Destruction des chauves-souris
- Destruction/modification des gîtes
- Dérangements dans les gîtes
 - hibernation : réveil /mort de l'animal
 - reproduction : affolement / chute des jeunes



Menaces et régression

- ❑ Modification du paysage
 - ❑ disparition des biotopes favorables aux insectes
 - ❑ coupure des routes de vol
- ❑ Forte utilisation de pesticides, de certains produits de traitement anti-parasitaires...
 - ❑ diminution des disponibilités alimentaires
 - ❑ bio-contamination



Protection

- Convention de Berne
- Convention de Bonn
 - Accord Eurobats

- Directive Habitats
 - 12 espèces inscrites à l'annexe II
 - toutes inscrites à l'annexe IV

- Loi du 10 juillet 1976
 - Arrêté du 23 avril 2007

Les enjeux du site

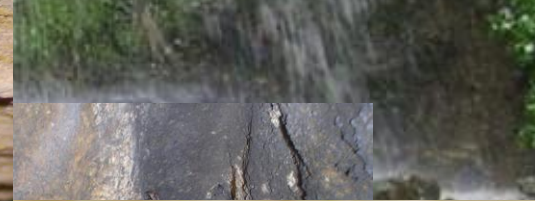

Le contrat Natura 2000

DEPENSES PREVISIONN

> Montant prévisionnel des acti

Code site	Id Elément ¹	Code Habitats/ Espèces	Surfa agric	
FR_				<input type="checkbox"/> Ou <input type="checkbox"/> No
FR_				<input type="checkbox"/> Ou <input type="checkbox"/> No
FR_				<input type="checkbox"/> Ou <input type="checkbox"/> No
FR_				<input type="checkbox"/> Ou <input type="checkbox"/> No
FR_				<input type="checkbox"/> Ou <input type="checkbox"/> No
FR_				<input type="checkbox"/> Ou <input type="checkbox"/> No

> Montant prévisionnel des acti

Code site	Id Elément	Code Habitats/ Espèces	Surfa agric	
FR_				<input type="checkbox"/> Ou <input type="checkbox"/> No
FR_				<input type="checkbox"/> Ou <input type="checkbox"/> No
FR_				<input type="checkbox"/> Ou <input type="checkbox"/> No
FR_				<input type="checkbox"/> Ou <input type="checkbox"/> No
FR_				<input type="checkbox"/> Ou <input type="checkbox"/> No

¹ Reporter l'identifiant que vous avez in
² La prise en charge des études et des f
³ Seuls les demandeurs ne récupérant p
⁴ Veuillez indiquer le nombre d'intervent



13628*01

DEMANDE DE SUBVENTION CONTRAT NATURA 2000 NON AGRICOLE – NON FORESTIER (DISPOSITIF N°323 B DU PROGRAMME DE DEVELOPPEMENT RURAL HEXAGONAL)

Nous sommes là pour vous aider.
 Cette demande d'aide une fois complétée constitue le dossier unique de demande d'aide pour l'ensemble des financeurs publics potentiels, avec l'ensemble des justificatifs joints par vos soins.
 Avant de remplir cette demande, lisez attentivement la notice d'information.
 Transmettez l'original à la DDAF du lieu de votre projet et conservez un exemplaire.

Cadre réservé à l'administration
 N° de dossier OSIRIS : _____ Date de réception : _____

VOUS-MÊME

N° SIRET : _____ N° PACAGE : _____
 attribué par l'INSEE lors d'une inscription au répertoire national des entreprises
 Concerne uniquement les agriculteurs

Aucun numéro attribué
 Civilité (le cas échéant) Madame Mademoiselle Monsieur

VOTRE STATUT JURIDIQUE : _____
 Particulier, association loi 1901, collectivité, groupement de communes, société, autres...

VOTRE NOM de naissance du demandeur ou RAISON SOCIALE pour les personnes morales : _____

VOTRE NOM d'usage du demandeur ou APPELLATION COMMERCIALE pour les personnes morales : (le cas échéant) _____

Prénom : _____

Pour les personnes morales (ou pour les indivisions) :

NOM du représentant légal : _____

Prénom du représentant : _____

NOM, Prénom du responsable du projet (si différent) : _____

Fonction du responsable du projet : _____

VOS COORDONNEES

Ne pas compléter si vos coordonnées sont déjà connues de la DDAF

Adresse : _____
 permanente du demandeur

Code postal : _____ Commune : _____ ☎ : _____

N° de télécopie : _____ Mèl : _____

COORDONNEES DU RESPONSABLE DE L'OPERATION

Identiques à la localisation du demandeur

Adresse : _____

Code postal : _____ Commune : _____

☎ : _____ Téléphone portable professionnel : _____

N° de télécopie : _____ Mèl : _____

HT et art	Etudes et frais d'expert HT ²	Montant en € réellement supporté ³
..,	..,	..,
..,	..,	..,
..,	..,	..,
..,	..,	..,
..,	..,	..,
..,	..,	..,
..,	..,	..,

Montant total en HT hors étude frais d'expert	Etudes et frais d'expert HT	Montant réellement supporté en €
..,	..,	..,
..,	..,	..,
..,	..,	..,
..,	..,	..,
..,	..,	..,

is d'expert

L'animateur



Contact : Luc Belenguier - 05 53 81 39 57